

# Pilgerhaus Weinheim Der Angehörigenbeirat in der Behindertenhilfe



Der Angehörigenbeirat vertritt die Interessen der Eltern, Angehörigen und gesetzlichen Betreuer der Bewohnerinnen und Bewohner gegenüber dem Pilgerhaus. Er wirkt als Bindeglied zwischen den Angehörigen und den Leitungsverantwortlichen des Pilgerhauses.

Anliegen und Aufgabe des Angehörigenbeirats ist es, die Leitung des Pilgerhauses bezüglich der Belange und Interessen der Bewohner zu unterstützen und ihr mit Rat und Tat zur Seite zu stehen.

Er wirkt unterstützend bei der Kontaktpflege innerhalb und außerhalb des Pilgerhauses sowie bei der Durchführung von Freizeitaktivitäten und Veranstaltungen.

Fragen und Anregungen der Angehörigen oder gesetzlichen Betreuer werden über den Angehörigenbeirat an die Pilgerhaus-Leitung weitergeleitet. Gleichmaßen informiert das Pilgerhaus über relevante Veränderungen, Beschlüsse oder Problemsituationen, die sich im Betreuungsalltag ergeben können. Der Angehörigenbeirat besteht aktuell aus sechs Mitgliedern.

**Sprechen Sie uns an. Wir freuen uns auf Ihren Anruf.**



**Willi Johe**  
Vorsitzender  
**Telefon**  
06203 41981  
**E-Mail**  
willi.johe@gmx.de



**Ewald Roeben**  
stellv. Vorsitzender  
**Telefon**  
06209 712103



**Gerhard Münch**  
Schriftführer  
**Telefon**  
06201 75968



**Dagmar Menz**  
stellv. Schriftführerin  
**Telefon**  
0151 12313604



**Doris Keller**  
**Telefon**  
06220 913126



**Elke Schulz**  
**Telefon**  
06201 52963

## Der Angehörigen-beirat stellt sich vor

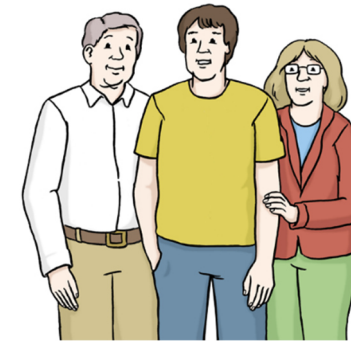

Manche Bewohner im Pilgerhaus haben Familie. Manche Bewohner haben Betreuer. Familien und Betreuer sind wichtig für die Bewohner. Und sie sind wichtig für das Pilgerhaus. Sie kümmern sich um viele Sachen. Mitglieder der Familie nennt man auch: Angehörige.



Eine Gruppe von Angehörigen und Betreuern nennt man: Angehörigen-beirat. Die Familien wählen den Beirat. Der Beirat darf mitbestimmen.



Der Beirat informiert und hilft den Bewohnern und dem Pilgerhaus. Zum Beispiel bei:

- der Betreuung
- der Pflege
- der Freizeit



Der Beirat hilft, dass sich Bewohner und Mitarbeiter gut verstehen. Die Mitarbeiter vom Pilgerhaus informieren den Beirat über wichtige Dinge.

Im Moment sind 6 Menschen im Beirat.

Das sind:

- Willi Johe
- Ewald Roeben
- Gerhard Münch
- Dagmar Menz
- Doris Keller
- Elke Schulz